

Качество жизни и медицинской помощи в отделениях милосердия в ДДИ и ПНИ

Нюта Федермессер

Директор ГБУЗ «Центр
паллиативной помощи ДЗМ»
Учредитель фонда помощи
хосписам «Вера»
Член Центрального штаба ОНФ



ЖИЗНЬ
на всю оставшуюся жизнь



Москва
24 июня 2019

68-е заседание Совета при Президенте
Российской Федерации по развитию
гражданского общества и правам
человека



**Отделения милосердия,
где никто никому не
мил.**

**Тут сердечность
уступила место
равнодушию,
непрофессионализму,
расчеловечиванию**





Лечение Альцгеймера и деменции в ПНИ



Лечение болевого синдрома в ПНИ



У них не болит...





Не трогайте их, их когда трогаешь - они кричат

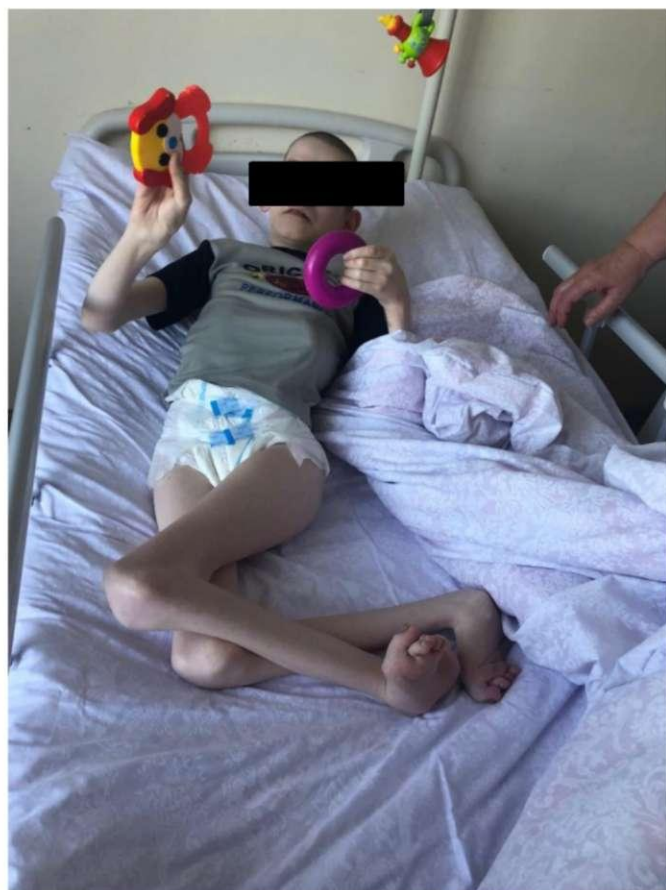



Лечение аутоагрессии в ПНИ в 2019 году



С аминазином проще, так как все лежат



Но пролежней у нас не бывает...





Зато, и диетологов в ПНИ нет





У них навязчивые движения...





Активизация в ПНИ





Реабилитация в ПНИ

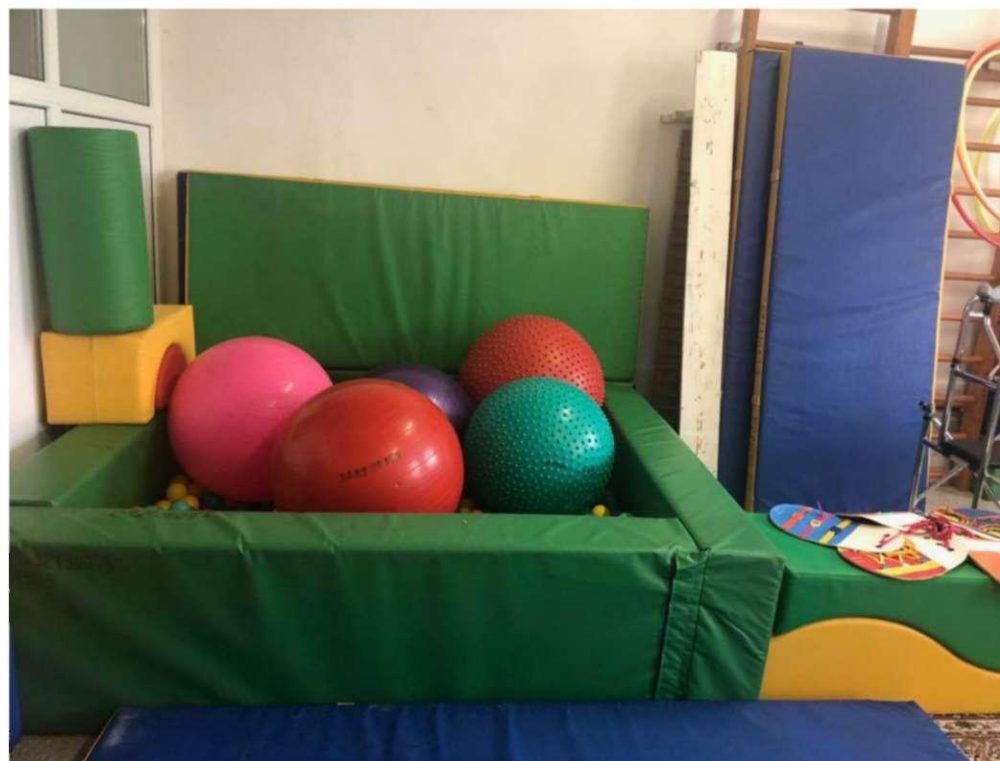
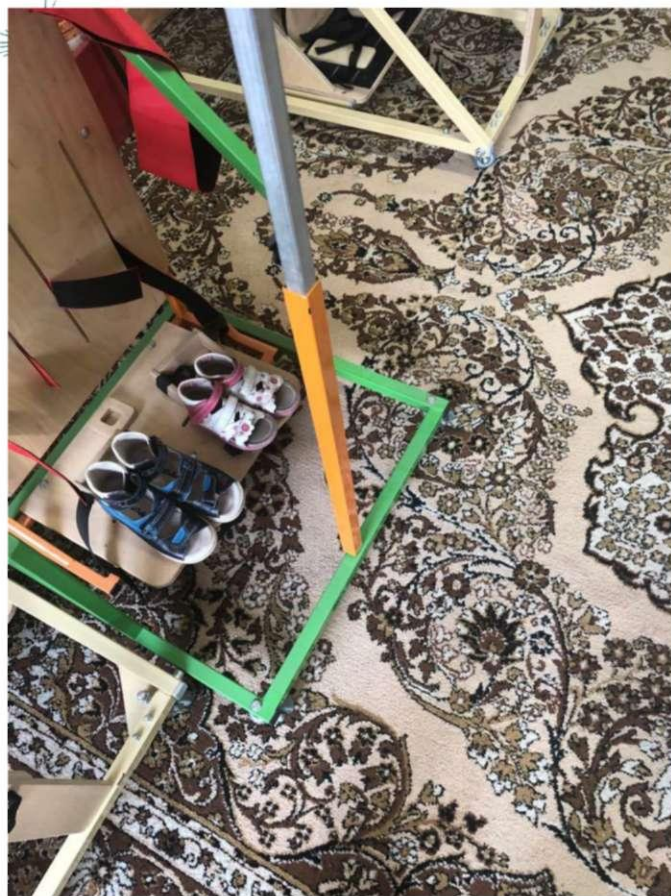



**Зачем в ПНИ нужен
медицинский
изолятор?**



Изоляторы - это система наказаний для больных и невиновных

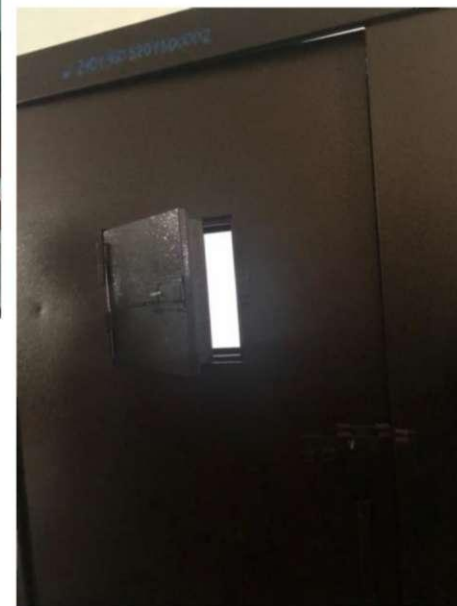

xJ

Зачем лежачим развивающая среда...



Зачем лежачим развивающая среда...





Чистота - залог здоровья



Банно-прачечные комплексы на 160 чел.





И банный день - 1 раз в неделю





Непростой выбор: памперсы или туалеты?



ПНИ и ДДИ - это дом для проживающих





У нас не пациенты -

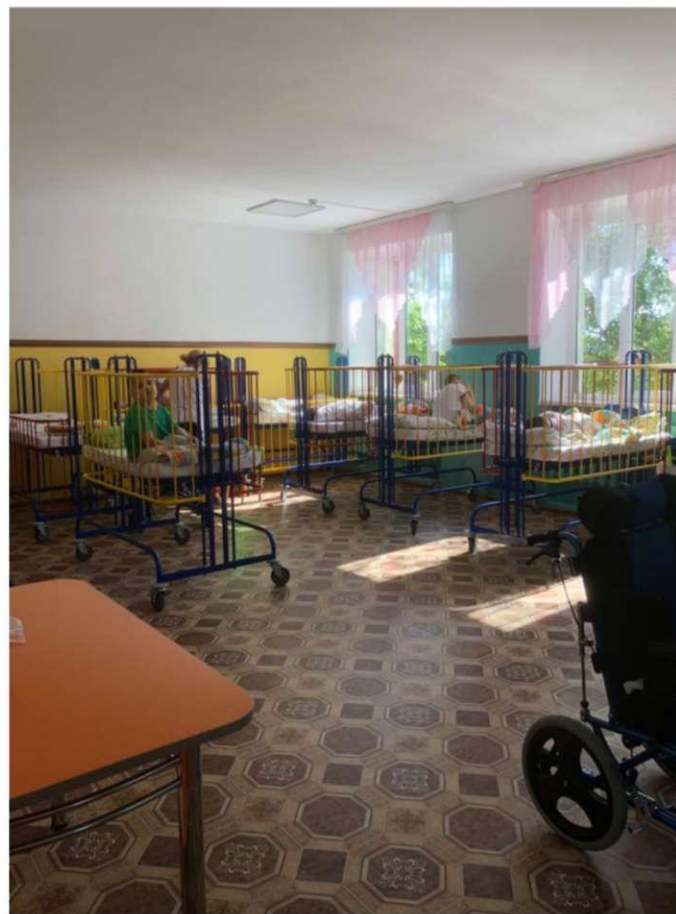

У нас - клиенты



И получатели услуг



У нас условия, приближенные к домашним

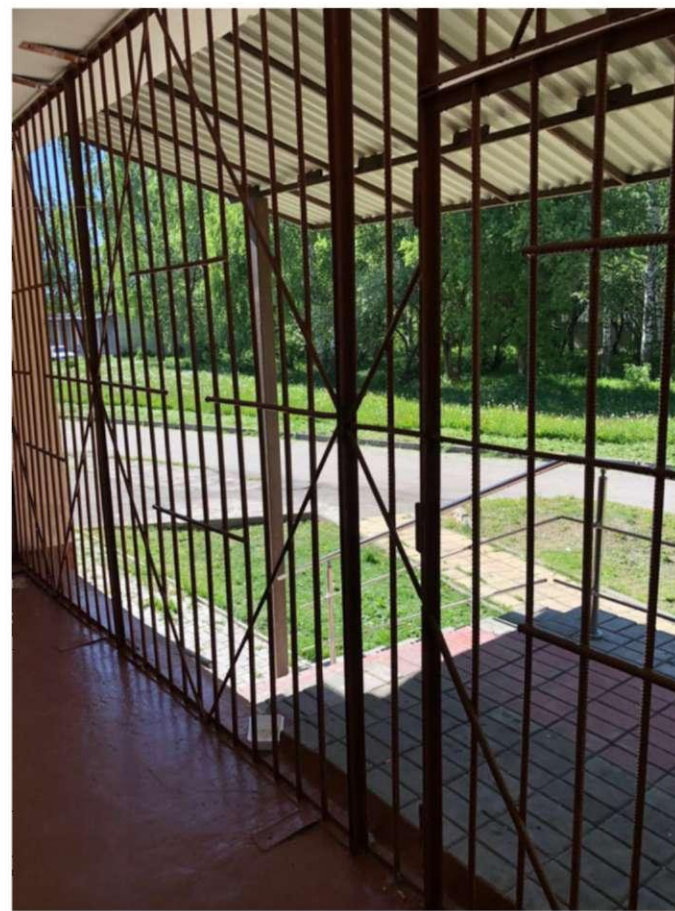



Дети в ПНИ?





В отделениях милосердия - да...





Оказывается, они могут сидеть и даже ходить



ОТКАЗ ОТ ЛЕЧЕНИЯ

я. Киреев Олег Васильевич 1962 г.р.
Отказываюсь от предложенного мне лечения
медикаментозного лечения
(моему полномочному - указать Ф.И.О. пациента)

Лечения методом _____

Мне разъяснены возможные отрицательные последствия отказа (прекращения лечения),
а именно вплоть до летального исхода



Дата 05.03.19 Подпись пациента (или его законного представителя) О.К.И.

Врач психиатр Иванов И.И. (Ф.И.О.) _____ (подпись врача психиатра)

ОБСЧУ "НАСИ" Коблево
(наименование учреждения)



**Система ПНИ и ДДИ -
это современный
ГУЛАГ для
престарелых и
инвалидов.
Противиться
реформе социальных
учреждений - значит,
быть сторонником
геноцида
собственного народа**



**Смерть тут наступает раньше, чем
заканчивается жизнь...**



Можно по-другому...



Предложения - 1

- 1) Административно переподчинить медицинскую службу социальных учреждений системе здравоохранения регионов
- 2) Запретить перевод во взрослые учреждения маловесных детей из отделений милосердия ДДИ
- 3) Провести сплошное освидетельствование всех пациентов отделений милосердия с привлечением специалистов по паллиативной помощи на предмет выявления их медицинских и паллиативных потребностей
- 4) Пересмотреть штатное расписание отделений милосердия, с упором на уходовый персонал
- 5) Разработать стандарт оснащения отделений милосердия





Предложения - 2



6) Разработать критерии (показания для перевода) для направления/перевода детей и взрослых, проживающих в ПНИ и ДДИ, в отделения милосердия

7) Провести сплошное обучение сотрудников МСЭ с целью ознакомления с современными средствами реабилитации и ухода. ИПРА должны соответствовать состоянию пациента, а не финансовому положению субъекта. Обучение необходимо проходить совместно с руководящими сотрудниками учреждений соцзащиты и домов ребенка. Необходима практика на местах, а не сертификаты

8) Закон о распределенной опеке, принятие которого сегодня тормозится - это первый шаг к открытым дверям, а значит - к изменению качества жизни сотен тысяч людей, проживающих в ПНИ и ПВТ по всей стране

